

KATALOG ZÁKLADNÍHO VÝBĚRU

dne 10.05.2014

Nejdl Martin, Kvaslice

začátek cca 13,00 hod.

Č. k.	Číslo býčka	OTEC st.reg.	DATUM NAROZENÍ	PLEM	HM. kg	KŘ. cm	Přír.od nar. RPH	CHOVATEL
1	731888 032 CZ	ZAA 842	09.03.13	G100	580	135	1423 g 112	Nejdl Martin, Kvaslice
2	731889 032 CZ	ZAA 842	17.03.13	G100	570	136	1427 g 109	Nejdl Martin, Kvaslice
3	731890 032 CZ	ZAA 858	27.03.13	G100	572	133	1477 g 100	Nejdl Martin, Kvaslice

Plemenné hodnoty uvedené v katalogu jsou spočítány k 31.3.2014



Sekretariát: ČSCHMS Praha Těšnov 17 11705 Praha 1 Mobil : +420 724 007 860 Telefon : +420 221 812 865 E-mail : info@cschms.cz	Ředitel PK <i>Kopecký Jan</i> Osík 201 569 67 Osík u Litomyšle Mobil : +420 724 007 862 Telefon : +420 461 612 809 E-mail : kopecky@cschms.cz	Adresa PK <i>Stará Anna</i> Osvoboditelů 35/9 410 02 Lovosice Mobil : +420 724 073 641 E-mail : stara@cschms.cz
---	--	---

Termíny základních výběrů a dražeb II. Turnus 2014

II.turnus - Býci narození 1.1.2013 - 31.3.2013 na OPB a u chovatelů

<i>Den</i>	<i>Datum</i>	<i>Začátek *</i>	<i>OPB , chovatel</i>	<i>Ks</i>	<i>Plemena</i>	<i>Dražba</i>
Úterý	22.4.2014	9,00	OPB Měcholupy	46	MS,AA,BA,CH	hodinu po skončení ZV
		14,00	Měcholupská zem. a.s.	10	MS,CH	x
		16,30	Chlupáčková Hana,Ležnice	3	MS	x
		17,30	Vaňousek Vladimír,farma Javorná	2	SA	x
Středa	23.4.2014	7,30	Ekočas spol.s.r.o.Částkov	8	CH	x
		9,00	OPB Kundratice	43	CH,AA,LI,MS	hodinu po skončení ZV
		16,00	OPB H.Jadruž	14	CH,MS	hodinu po skončení ZV
Čtvrtek	24.4.2014	9,00	OPB Benešov	49	CH,LI,BA	hodinu po skončení ZV
		17,00	Minaříková Hana,Hluk	1	BA	x
		18,00	Dolňácko a.s.Hluk	1	BA	x
Pátek	25.4.2014	9,00	OPB Benešov	51	MS	hodinu po skončení ZV
		16,30	VETLABFARM s.r.o.D.Dobrouč	8	AA	x
Sobota	26.4.2014	10,00	Fišar Filip.,Lhotka	3	LI	x
		12,00	Šeda J.,Helvíkovice	3	LI	x
		14,00	Farma Kaliště s.r.o.Č.Libchavy	7	LI	x
Neděle	27.4.2014	8,00	Agrochyt s.r.o.Mohelno	1	MS	x
		10,00	Hatlák Vlastimil,Meziboří	7	CH	x
		12,00	Statek Mitrov,a.s.	4	AA	x
		14,00	Hrtús Miroslav,Mírovka	2	BA	x
		15,00	ZD Pozovice	12	CH	x
Pondělí	28.4.2014	9,00	OPB Benešov	35	AA,HE,PI	hodinu po skončení ZV
		14,00	Družstvo Velký Újezd	3	CH	x
		16,00	VFU Brno ŠZP Nový Jičín	7	LI	x
Úterý	29.4.2014	9,00	OPB Osík	28	LI,BA	hodinu po skončení ZV
		16,00	Liponova a.s.,Lipoltice	33	CH	x
Středa	30.4.2014	9,00	OPB Osík	25	AA,HE,MS,PI,UU,PP	hodinu po skončení ZV
		14,00	Lux Jiří,Vlkov	1	CH	x
		17,00	Jaroš Zdeněk, Rosička	1	PI	x
Čtvrtek	1.5.2014	9,00	Antoš Jiří,Kopidlno	2	CH	x
		10,00	Lainka B.,farma Zdoňov	1	MS	
		11,00	Zuzánek J.,ing,Bernartice	4	CH	x
		13,00	Chmelík L.,Vlčkovice	1	CH	x
Pátek	2.5.2014	9,00	OPB Janovice	28	MS,HE,CH,AA	hodinu po skončení ZV
		15,00	Reinold Manfred,Stará Červená Voda	3	MS	x
Sobota	3.5.2014	9,00	Marek Petr,Častonín	5	GS	x
		10,30	Tegro s.r.o. Těšenov	16	AA	
		14,00	Šašek Vl.,Rantířov	16	AA	
		17,00	Dvořák Josef,ing.,Telecí	9	AA	x
Neděle	4.5.2014	10,00	Rozsevač ,Chýšť/ ZD Chýšť	3	BM	x
		13,00	Montážně obchodní firma s.r.o.,B.Mlýn	18	BB,GS,LI,PP,UU,VV	x
Pondělí	5.5.2014	9,00	OPB Cunkov	45	LI,CH	hodinu po skončení ZV
		17,00	Bursík Frant.,Křenovičky	1	CH	x
		17,30	Bouda Petr ing.,Voděrádky	4	CH	x
Úterý	6.5.2014	9,00	OPB Cunkov	44	MS,HE	hodinu po skončení ZV
		17,00	Bartůněk Karel, Přílepy	3	HE	x
Středa	7.5.2014	9,00	OPB Cunkov	38	AA,PI,BA,BM	hodinu po skončení ZV
		16,00	Žižala Josef ml.,Úročnice	3	MS	x
		17,30	Zobal Vlastimil,Bor u Březnice	3	CH	x

Den	Datum	Začátek *	OPB , chovatel	Ks	Plemena	Dražba
Čtvrtek	8.5.2014	9,00	Hodbod' Gustav,Libštát	1	GS	x
		11,00	Šimáček Luděk,Radčice	3	GS	x
		13,00	Šťastný Antonín,SZ,Vědllice	8	BA	x
Pátek	9.5.2014	9,00	OPB Osík	45	CH	hodinu po skončení ZV
		17,00	Farma Kaliště s.r.o.Č.Libchavy	7	LI	x
Sobota	10.5.2014	9,30	Žaloudek Roman,Ptenín	3	SS	x
		10,30	Vacík Václav,Roupov	10	GA	x
		13,00	Nejdl Martin,Kvaslice	3	AA	x
			Nejdl Zdeněk,Kvaslice	2	AA	x
		15,00	Šumavský angus spol.s r.o.Soběsuky	23	AA	x
Neděle	11.5.2014	10,00	Skalický J.,Libnov	20	AA	x
		12,00	MORAVIA ZL Cheb spol.sro.,Kopanina	4	AA	x
		13,00	Janovský Jindřich - Ekofarma Brtná	1	HE	x
		14,00	Tůmová Anna ing.,M.Lázně	1	AA	x
		15,00	Šuranský Jaroslav,Otín,Planá u M.L.	5	CH	x
Pondělí	12.5.2014	9,00	Habr František ml.,SZ,Báňovice	3	MS	x
		11,00	Egert Jiří,ing.,Lomnice n.Lužnicí	10	AA	x
		13,00	Tájek Jaroslav,Zvíkov	3	CH	x
		15,00	Farka Martin,Todně	6	LI	x
		17,00	Opekar Jan,Chodeč	1	AA	x
Úterý	13.5.2014	9,00	ZD Brloh	34	AA,MS	x
		15,00	Statek Kašperské Hory s.r.o.	5	MS	x
		17,00	Kraml Eduard,Stachy	4	SA	x
Středa	14.5.2014	9,00	Kofroň Jan,Ing.,Radhostice	17	AA	x
		12,00	PRIMA AGRI PT a.s. - Jelemek	2	LI	x
		13,00	Vondrušková Věra,Protivec	1	SA	x
		14,00	Černěveský Háj s.r.o.	4	LI	x
		16,00	Diviš Miroslav,Láz	3	MS	x
Čtvrtek	15.5.2014	8,00	Maletická farma s.r.o.	6	CH,LI	x
		9,00	Krejcar David,Těšínov	2	SA	x
		11,00	Plemchov a.s. Strašice	13	MS,LI	x
		15,00	Nečtinská zemědělská a.s.	30	LI	x
Pátek	16.5.2014	10,00	Zemědělská společnost Blšany	7	MS	x
		11,00	Družstvo vlastníků Libeň - Vtelno	6	CH	x

* začátky ZV u chovatelů jsou orientační, změna termínů vyhrazena



Vysvětlivky ke zkratkám ve jménech v katalogu :

ET	- býček narozen po embryotrasferu
RED	- zbarvení red angus
P,V	- bezrohý / volný roh - heterozygot (MS,CH,LI,BA)
PP	- bezrohý – homozygot stanoveno testem DNA (MS,CH,LI,BA)
R	- rohatý (MS)
+/+	- homozygot s alelami způsobujícími běžné osvalení (GS)
+/MH	- heterozygot s jednou alelou podmiňující dvojí osvalení (GS)
MH/MH	- homozygot - obě alely podmiňující dvojí osvalení (GS – oddíl „B“ PK)

U matek plemene BA

Třída	Výška kříž (cm)	Hmotnost (kg)	RPH přímý efekt	RPH mat. efekt	RPH osvalení
SE	147 a více	800 a více	105 a vic	103 a vic	103 a vic
EC	147 a více	800 a více	105 a vic	pod 103	103 a vic
EM	147 a více	800 a více	pod 105	103 a vic	pod 103
CM	pod 147	pod 800	105 a vic	103 a vic	103 a vic
C1	pod 147	pod 800	105 a vic	pod 103	103 a vic
M1	pod 147	pod 800	pod 105	103 a vic	pod 103

Popisky grafu úrovně plemenných hodnot

Jednotlivé plemenné hodnoty jsou rozděleny do pásem na základě výpočtu kvantilu normálního rozložení, které udávají, jak si konkrétní jedinec stojí v porovnání s průměrem populace plemenných býčků odchovaných v období 2009 - 2014.

pásmo	Pozice býka v rámci populace	zkratka	Popis údaje v grafu
10	býk patří hodnotou RPH do 10 % nejlepších býků v daném ukazateli	<i>RphT</i>	RPH pro přírůstek v testu
9	býk patří hodnotou RPH do 20 % nejlepších býků v daném ukazateli	<i>RphN</i>	RPH pro životní přírůstek
8	býk patří hodnotou RPH do 30 % nejlepších býků v daném ukazateli	<i>RpPP</i>	RPH pro přímý efekt porody
7	býk patří hodnotou RPH do 40 % nejlepších býků v daném ukazateli	<i>RpRU</i>	RPH pro přímý efekt růst
6	býk patří hodnotou RPH do 50 % nejlepších býků v daném ukazateli	<i>MatPP</i>	RPH pro maternální efekt porody
5	býk patří hodnotou RPH do průměru býků v daném ukazateli	<i>MatRU</i>	RPH pro maternální efekt růst
4	býk patří hodnotou RPH do 60 % nejlepších býků v daném ukazateli	<i>phTR</i>	RPH pro lineární hodnocení těl. rámec
3	býk patří hodnotou RPH do 70 % nejlepších býků v daném ukazateli	<i>phKT</i>	RPH pro lineární hodnocení kap. těla
2	býk patří hodnotou RPH do 80 % nejlepších býků v daném ukazateli	<i>phOS</i>	RPH pro lineární hodnocení osvalení
1	býk patří hodnotou RPH do 90 % nejlepších býků v daném ukazateli	<i>phUT</i>	RPH pro lineární hodnocení užit. typ

Hlavní selekční kritéria pro výběr do plemenitby na OPB a odchovu u chovatele

Hlavním selekčním kritériem bude pouze lineární hodnocení při základním výběru.

Důvody vyřazení před základním výběrem

- hodnocení tělesného rámce (1,2,3 body dle parametrů daného plemene)
- hodnocení bodů za hmotnost v 365 dnech (1,2,3 body dle parametrů daného plemene)
- nepředvedení býka k základnímu výběru na ohlávce nebo na vodící tyči
- na základě rozhodnutí majitele býka o jeho vyřazení
- zdravotní důvody (displazie varlat, apod.)

Důvody vyřazení při základním výběrem

- hodnocení délky těla (1,2,3 body dle parametrů daného plemene)
- hodnocení ukazatelů kapacity těla (1,2,3 body dle parametrů daného plemene)
- hodnocení ukazatelů osvalení (1,2,3 body dle parametrů daného plemene)
- hodnocení užitečného typu (1,2,3 body dle parametrů daného plemene)
- závažné vady exteriéru při základním výběru
- neodpovídající funkčnost končetin při základním výběru
- zdravotní důvody (displazie varlat, apod.)

Reklamační řád pro základní výběry býků

Majitel odchovávaného býčka má právo podat reklamaci proti rozhodnutí výběrové komise (ČSCHMS). Tato reklamační může mít písemnou nebo ústní formu. Po skončení základního výběru býků vyzve předseda výběrové komise k podání případných protestů (reklamací). Reklamační se podává nejpozději do 60-ti minut od výzvy předsedy výběrové komise. Reklamační se podává předsedovi výběrové komise. Jménem majitele býka může jednat také zástupce OPB. Po vznesení reklamační následuje nové předvedení býka. Reklamační je podmíněna složením nevratné kauce 1000 Kč, přičemž polovina z této částky je určena pro provozovatele OPB a polovina pro ČSCHMS. Tato kauce musí být složena okamžitě v hotovosti v době podání reklamační předsedovi výběrové komise.

V případě shodného verdiktu výběrové komise a majitele býka je platný tento shodný verdikt.

V případě neshody mezi verdiktem výběrové komise a majitelem býka bude proveden nový základní výběr. Provedení nového základního výběru je podmíněno složením kauce 5000 Kč za každého reklamovaného býka. Kauce se skládá na účet ČSCHMS nejpozději do 10-ti kalendářních dnů ode dne provedení základního výběru. V případě, že nebudou peníze připsány na účet v daném termínu, platí původní verdikt výběrové komise a reklamační se dále neřeší. Nový základní výběr se uskuteční do 30-ti dnů od sporného výběru na místě, kde byla podána reklamační, pokud se obě strany nedohodnou jinak. Většinové složení komise nesmí být totožné se složením komise, která vynesla sporný verdikt. O složení komise rozhoduje ČSCHMS po dohodě s příslušným chovatelským klubem a Radou PK daného plemene. O závěru nového základního výběru je sepsán nový výběrový protokol. Proti tomuto rozhodnutí se již nelze dále odvolat. V případě, že je potvrzeno původní rozhodnutí výběrové komise, propadá kauce ve prospěch ČSCHMS, v opačném případě se vrací majiteli býka do 10-ti kalendářních dní od provedení nového základního výběru. Náklady spojené s novým základním výběrem nese strana, která při svém rozhodnutí či jednání nebyla v právu.

V každém případě se o reklamační vede písemný zápis. Rozhodnutí výběrové komise se váže ke konkrétnímu zvířeti v konkrétním čase a není možno se na něj odvolávat v případných následných sporech. Schváleno výborem ČSCHMS dne 21.3.2006 v Hradištku pod Medníkem, změny schváleny VČS dne 6.9.2007.



<u>Sekretariát:</u> ČSCHMS Praha Těšnov 17 11705 Praha I Mobil : +420 724 007 860 Telefon : +420 221 812 865 E-mail : info@cschms.cz	<u>Ředitel PK</u> Kopecký Jan Osík 201 569 67 Osík u Litomyšle Mobil : +420 724 007 862 Telefon : +420 461 612 809 E-mail : kopecky@cschms.cz	<u>Adresa PK</u> Stará Anna Osvoboditelů 35/9 410 02 Lovosice Mobil : +420 724 073 641 E-mail : stara@cschms.cz
--	--	---

Číslo : **731888 032 CZ ZERBERUS RED ZBYSLAV** Číslo katalogu 1
 Dat.nar. : 09.03.2013 Plemeno : G100 Aberdeen Angus
 Chovatel : Nejdí Martin, Kvaslice
 Majitel : Nejdí Martin, Kvaslice

OOO ZAA 458 MEWIL KEKS ET 045384140671
 OO AAP 811 MEWIL PERVITIN 58T 045000579656031
 MOO 137233 201 CZ MEWIL RED GEIS 6N 045000137233201

OTEC ZAA 842 TEDDY RED Z KVASLIC 391000669661032

OMO AAP 050 EMIL 381 816 844
 MO 109077 304 CZ 088304109077
 MMO 2040 117 CZ 088117002040

OOM ZAA 334 LCHMN SHARPSHOOTER 1369 29A0172
 OM AAP 709 PLAYBOY RED Z PĚČÍNA 268000553671031
 MOM 48810 931 CZ MADLA Z PĚČÍNA 268000048810931

MATKA 412143 931 CZ TORNÁDO RED Z PĚČÍNA 268000412143931

OMM ZAA 336 RED NORTHLINE LIKE A ROCK 1F 870563
 MM 48814 931 CZ MAMINA RED Z PĚČÍNA 268000048814931
 MMM 124787 207 CZ KRÁSKA RED VODŇANSKÁ 145207124787

Vlastní užitkovost: ve 120d: **210 kg** ve 210d: **338 kg** v 365d: **555 kg** / kříž: **135 cm**
 Přírustek od narození: **1423 g / 112** šourek **0 cm**
 Věk při ZV **427** dní aktuálně k 27.03.14 hmotnost: **580 kg** výška v kříži: **135 cm**

PLEMENNÉ HODNOTY

LINEARNÍ HODNOCENÍ

	pp	ru	pp	ru	TR	KT	OS	UT	Hmot	kříž	TR	KT	OS	UT	CE
BÝK	PE	98 112	ME	99 107	102	103	104	103							
MATKA	PE	104 113	ME	96 108	106	107	106	107	674	/	137	23	19	21	7 70
OTEC	PE	98 109	ME	104 104	101	94	93	94							

HODNOCEN: TR 7 / /10 KT / / OS / / UT Výsledek:

ÚROVEŇ PLEMENNÝCH HODNOT

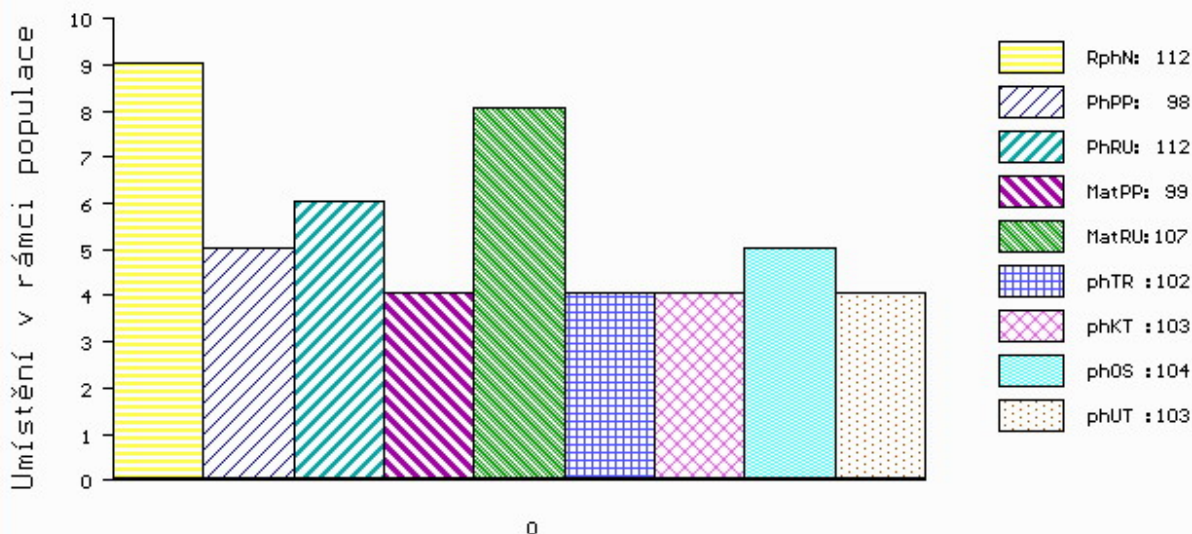

č.kat:01 uš.číslo 000731888 032 CZ

Číslo : **731889 032 CZ ZADAR RED ZBYSLAV** Číslo katalogu 2
 Dat.nar. : 17.03.2013 Plemeno : G100 Aberdeen Angus
 Chovatel : NejdI Martin, Kvaslice
 Majitel : NejdI Martin, Kvaslice

OOO ZAA 458 MEWIL KEKS ET 045384140671
 OO AAP 811 MEWIL PERVITIN 58T 045000579656031
 MOO 137233 201 CZ MEWIL RED GEIS 6N 045000137233201

OTEC ZAA 842 TEDDY RED Z KVASLIC 391000669661032

OMO AAP 050 EMIL 381 816 844
 MO 109077 304 CZ 088304109077
 MMO 2040 117 CZ 088117002040

OOM 265 400 RED BHC STRYKER 778117
 OM ZAA 572 RED RIIS STRYKER 394 ET 85569-00394
 MOM 833006 CA RED FINE LINE CONTENDER 54E 833006

MATKA 412142 931 CZ TOSCA RED Z PĚČINA 268000412142931

OMM ZAA 514 RED T-K BLAZER 4L 1080182
 MM 291961 931 CZ PANAMA RED Z PĚČINA 268000291961931
 MMM 2670 117 CZ RED WIL-SEL MISS REDFORD 42E 828412

Vlastní užitkovost: ve 120d: **205 kg** ve 210d: **339 kg** v 365d: **556 kg** / kříž: **136 cm**
 Přírustek od narození: **1427 g / 109** šourek **0 cm**
 Věk při ZV **419** dní aktuálně k 27.03.14 hmotnost: **570 kg** výška v kříži: **136 cm**

PLEMENNÉ HODNOTY

LINEARNÍ HODNOCENÍ

	pp	ru	pp	ru	TR	KT	OS	UT	Hmot	kříž	TR	KT	OS	UT	CE
BÝK	PE	98 112	ME	94 107	105	106	105	106							
MATKA	PE	98 115	ME	86 108	103	107	106	106	660	/	137	26	20	21	7 74
OTEC	PE	98 109	ME	104 104	101	94	93	94							

HODNOCEN: TR 8 / /10 KT / / OS / / UT Výsledek:

ÚROVEŇ PLEMENNÝCH HODNOT

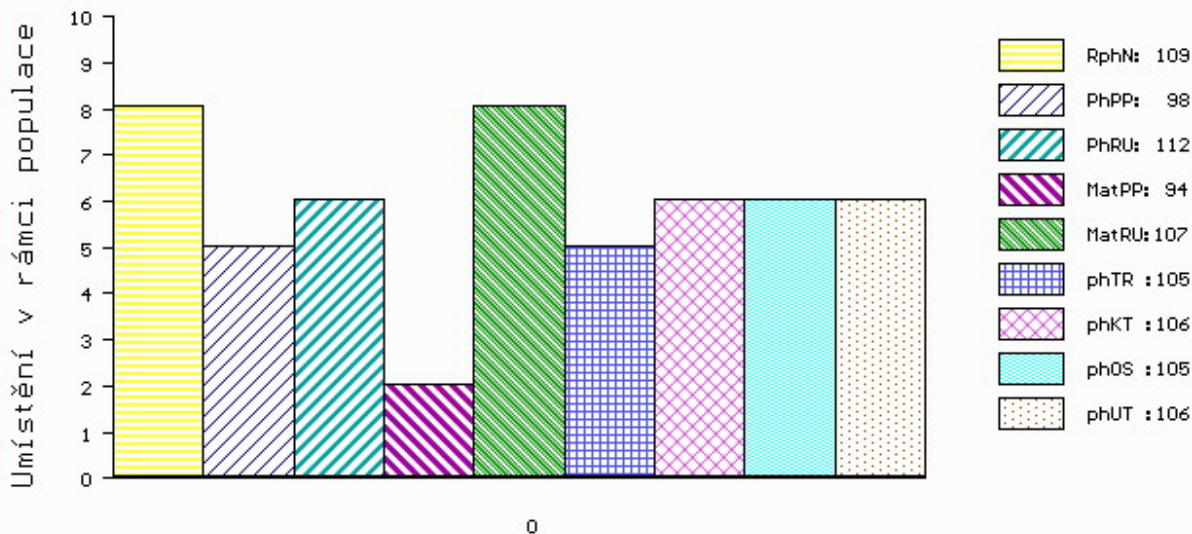

č.kat:02 uš.číslo 000731889 032 CZ

Číslo : 731890 032 CZ ZEUS RED ZBYSLAV Číslo katalogu 3
 Dat.nar. : 27.03.2013 Plemeno : G100 Aberdeen Angus
 Chovatel : Nejdł Martin, Kvaslice
 Majitel : Nejdł Martin, Kvaslice

OOO ZAA 411 RED SSS HIGH MARK 272D 805674
 OO AAP 573 MEWIL MONTY RED 045000049568031
 MOO 2678 117 CZ RED SILVERVIEW TP REBA 435D 807637

OTEC ZAA 858 TBILISI J.E. 089000697984031

OMO ZAA 303 HEROIK 035517007440
 MO 141446 203 CZ LAMA J.E. 089000141446203
 MMO 4916 117 CZ HELA J.E. 089117004916

OOM ZAA 453 KARMÍN RED 16M ET 035282053009
 OM ZAA 726 RUBEL RED ZDB 035000629088031
 MOM 57938 242 CZ KAROLÍNA RED ZDB 28M 035000057938242

MATKA 403241 931 CZ STELLA RED Z RANČIC 326000403241931

OMM ZAA 519 MILDA RED Z PĚČÍNA 268000049652031
 MM 321372 931 CZ RED QUEEN Z RANČIC 17U 326000321372931
 MMM 48143 242 CZ FINESA RED QUEEN 3K 096242048143

Vlastní užitkovost: ve 120d: 209 kg ve 210d: 337 kg v 365d: 572 kg / kříž: 133 cm
 Přírustek od narození: 1477 g / 100 šourek 0 cm
 Věk při ZV 409 dní aktuálně k 27.03.14 hmotnost: 572 kg výška v kříži: 133 cm

PLEMENNÉ HODNOTY

LINEARNÍ HODNOCENÍ

	pp	ru	pp	ru	TR	KT	OS	UT	Hmot	kříž	TR	KT	OS	UT	CE		
BÝK	PE	103	109	ME	112	104	102	100	99	99							
MATKA	PE	104	113	ME	111	102	104	100	100	100	576	138	22	19	18	7	66
OTEC	PE	110	98	ME	112	107	89	98	100	97							

HODNOCEN: TR 7 / /10 KT / / OS / / UT Výsledek:

ÚROVEŇ PLEMENNÝCH HODNOT

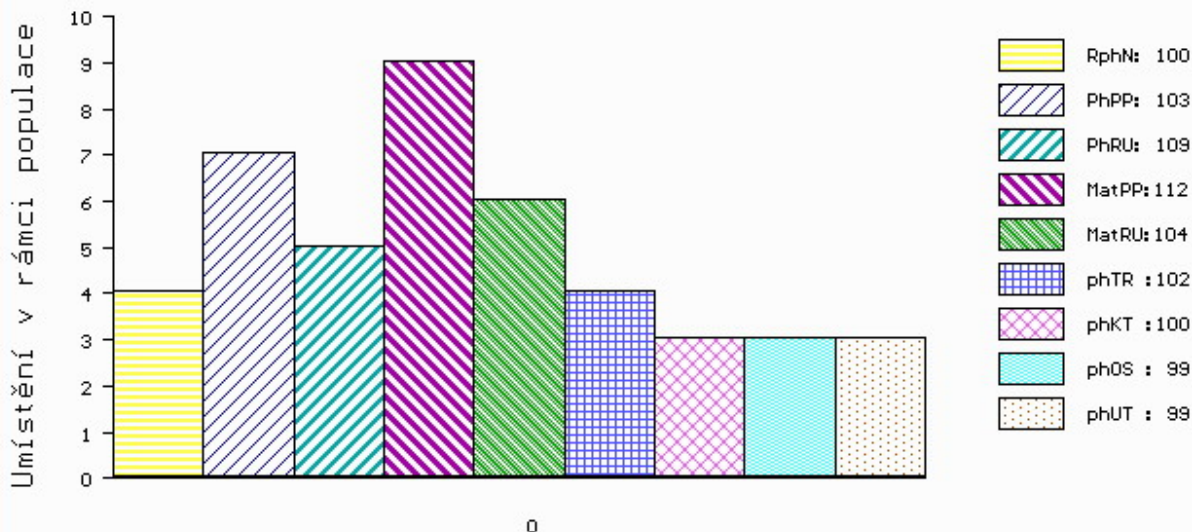

č.kat:03 uš.číslo 000731890 032 CZ